

TOWNSHIP

- #1. 247-516 E. Lehman 2.50 A.
- #2. 246-581 E. & J. Ribbett
- #3. 251-65 J. & J. Chain
- #4. 251-517 T. & D. Ordrejech
- #5. 251-327 263-37 T. & M. Burke
- #6. 268-311 M. & J. Dill
- #7. 254-163 R. & M. Weise
- #8. 257-166 A. Eging
- #9. 257-422 E. Ludwig 1.02 A.
- #10. 257-423 M. & E. Fairchild 1 A.
- #11. 255-368; 257-44 O. & Z. Moore 1.42 A.
- #12. 257-301 F. & A. Bonacci
- #13. 259-167 G. & I. Bradley
- #14. 257-33 H. & E. Leyde
- #15.



SCALE 1 in. = 10 CH.
JAN. 1, 1955

NORTH-WEST
QUARTER

CHARDON T.P.

NORTH-WEST
QUARTER

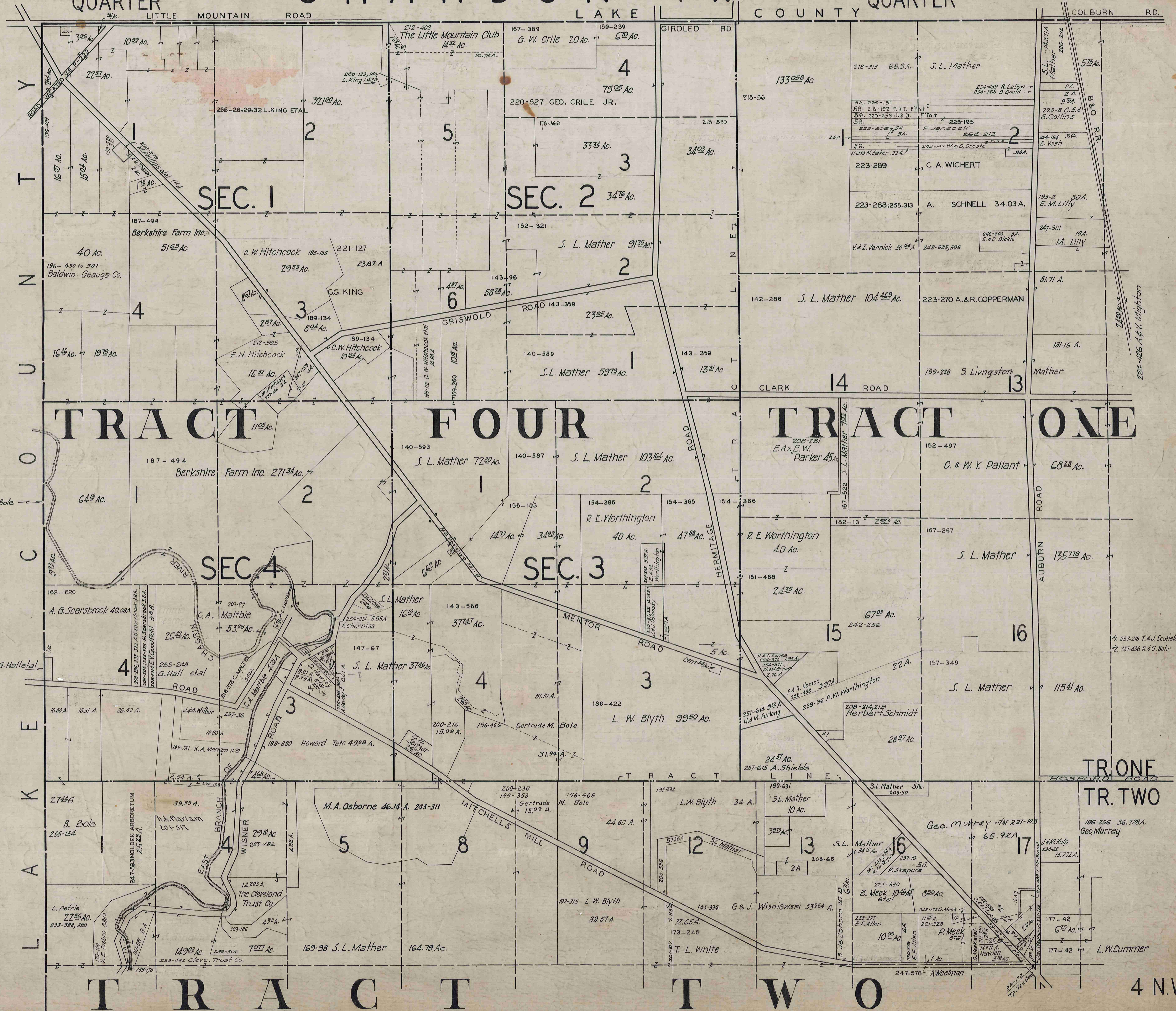

SCALE 1 in. = 10 ch.

MAR. 1, 1954

JAN. 1, 1954

4 N.W.

SOUTH-EAST QUARTER

C H A R D O N T P.

SOUTH-EAST QUARTER

TRACT TWO

TRACT THREE

C H A R D O N

V I L L A G E

H
A
M
B
L
E
T
O
W
N
S
H
I
P



- Lot 126 1. 245-326 G. L. Dahman Jr. 0.56 Ac.
- " 2. 246-143 A. E. Keck 0.66 Ac.
- " 154 3. 254-357 D. L. Ratcliffe 1 Ac.
- " 154 4. 254-412 E. J. Drenski 1 Ac.
- " 160 5. 257-272 E. Antonio 1 A.
- " 6. 221-612; 220-573 H. Nemeo
- " 154 7. 255-33 G. Filla 0.92 A.

SCALE 1 in. = 10 ch.

MAR. 1, 1954

Chardon Twp (Qrts) 560 scale

M U N I C I P A L I T Y

CLARIDON TR.

4 S.E.

TRACT TWO

MITCHELL MILL ROAD



- #51. U.S. Skiba 246-251 2.30 Ac.
- #52. E. Szyter 261-263 1 A.
- #53. A. & J. Hogan 251-376 1.87 A.
- #54. L. Skiba 251-375 2.06 A.
- #55. R. & S. Byers 257-243 1.677 A.
- #56. O. & A. Kangas 257-462
- #57. A. & F. Rosipko 254-351
- #58.
- #59.

- #36. 255-501 R. Smith 2.086 A.
- #35. 255-504 G. Wearsch 2.65
- #34. 255-502 R. Smith 2.97 A.
- #33. 255-506 M. Wearsch 2.249 A.
- #32. 255-505 G. Wearsch 1.435 A.
- #31. 255-504 L. Smith 1.34 A.
- #30. 255-503 M. Wearsch 1.584 A.
- #29. 255-503 L. Smith 3.789 A.
- #28. 255-506 R. Smith 1.373 A.
- #27. 255-409; 257-30 W. & E. Neundorfer
- #26. 257-235 G. & I. Custer
- #25. 254-505 M. Salyman
- #24. 257-304 L. & R. Craig 1.06 A.
- #23. 255-291 J. Davis 1 A.
- #22. 254-124 G. & D. Polfe
- #21. 251-557 J. & H. Danking
- #20. 251-555 W. & I. Danking
- #19. 257-305 J. Darling
- #18. C. & A. Brown 251-554
- #17. 255-448; 253 T. Wedding
- #15. 247-407 E. & M. Small
- 14. 247-113 E. Brooks 75 A.
- 13. 229-197 R. O. & R. Phelps 72 A.
- 11. 254-83 J. & V. Erskine 1.32 A.
- 12. 229-552 H. J. & J. Antolik 72 A.
- 1. 257-457 T. & R. Wedding
- 2. 224-267 W. & M. Summerhill
- 3. 229-460 W. G. & P. Wollpert 1.27 A.
- 4. 257-457 T. & R. Wedding
- 5. 224-255 C. & S. Bundus
- 6. 224-563 R. & L. Purcell 2.12 A.
- 7. 224-310 R. & H. Kovach
- 8. 234-422 M. C. Cookerell
- 9. 254-197 N. Creek
- 10. 242-413 J. & M. Ryan 1.21 A.

- Parcel B 225-155 A. R. Churchill 15 A.
- " C 225-156 " " 18 A.
 - " D 210-399 Q. F. Lindgren 14 A.
 - " E 229-537 F. J. & R. Estinger 2.65 A.
 - " F 220-3 H. W. Gunn 1.78 A.
 - " G 220-4 H. W. Gunn, 2.91 A.
 - " H 213-254 M. J. Gunn 4.09 A.
 - " I 213-255 F. M. Gunn 4.09 A.
 - " J 246-413 M. & B. Beardsley 0.5 A.

- 223-545 A & A. TOMSIC
- 206-373 Marquette Foulks
- 257-581 R. & J. Edwards
- 206-315 Marion Flynn
- 206-374 G. L. Bowman
- 206-374 E. Murphy
- 206-372 G. E. Bowman

- 165-78
- 221-116 233-576
- F. Minar
- R. VACIK et al
- 225-256 M. Novotny et al.

SCALE 1 in. = 10 CH.

MAR. 1, 1954

